

GUNATANA SEMASA, 2007

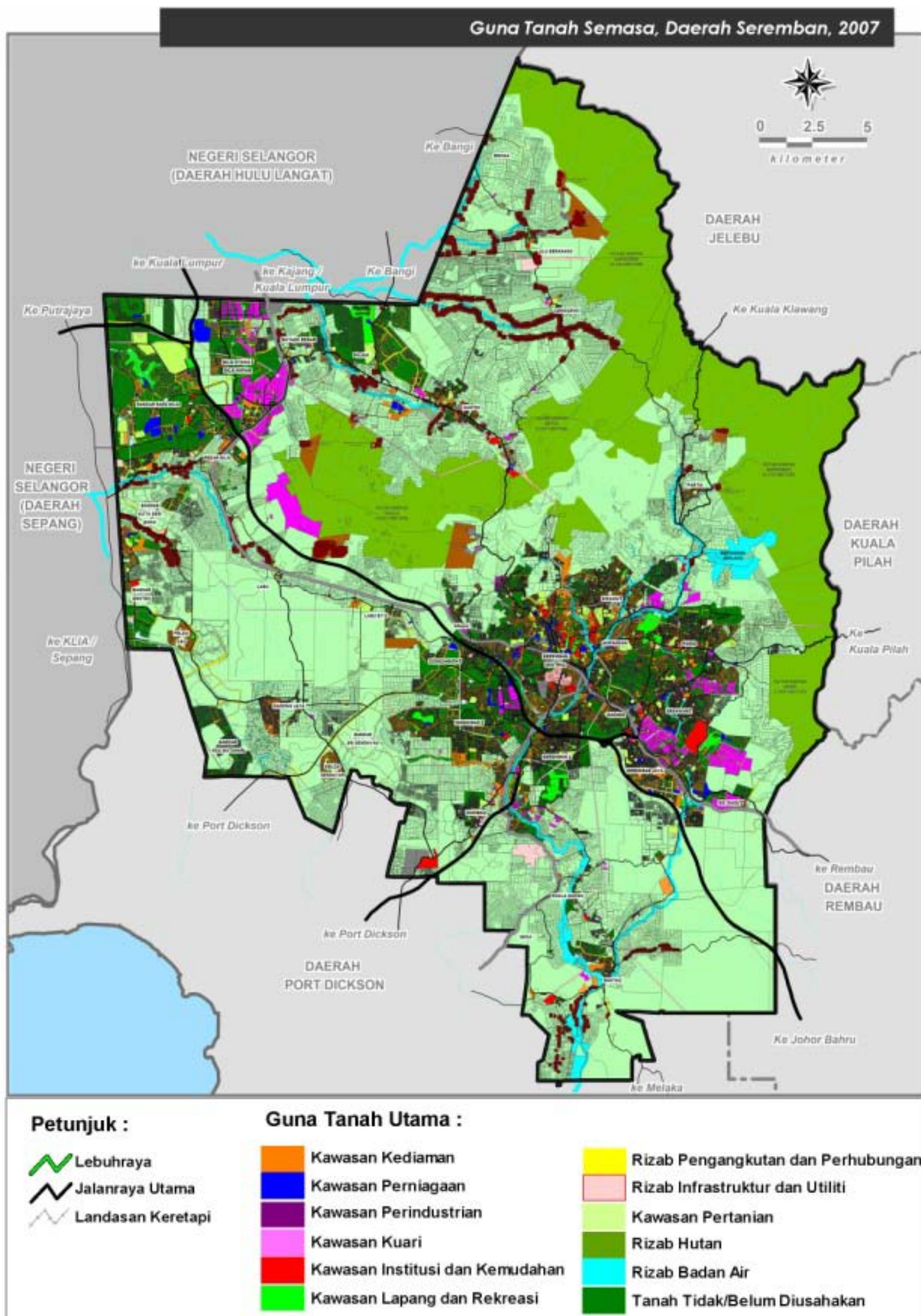

Sumber : Kajian Rancangan Tempatan Daerah Seremban, Mei 2008

□ **Guna Semasa, Daerah Seremban, 2007**

Guna Tanah 2007 Daerah Seremban

Bil	Guna Tanah	Keluasan	
		Hektar	%
1.	Perumahan	4,061.73	4.27
2.	Perniagaan	519.73	0.55
3.	Perindustrian	1,623.83	1.71
4.	Institusi dan Kemudahan	1,790.48	1.88
5.	Tanah Lapang dan Rekreasi	841.13	0.88
6.	Pengangkutan dan Perhubungan	6,580.30	6.91
7.	Infrastruktur dan Utiliti	1,814.10	1.91
8.	Perhutanan	18,893.69	19.85
9.	Badan Air	946.85	0.99
10.	Pertanian	49,945.72	52.47
11.	Tanah Tidak/Belum Diusahakan	8,171.82	8.58
Jumlah		95,189.36	100.00

Sumber : Kajian Guna Tanah Rancangan Tempatan Daerah Seremban, Julai 2007

Dari aspek guna tanah utama bagi Daerah Seremban 2007, kawasan **pertanian** merupakan kawasan terluas di Daerah Seremban yang meliputi kawasan seluas **50,747.73 hektar** atau **53.31%** dari keluasan daerah. Tanaman utama pertanian terdiri dari tanaman komoditi iaitu getah dan kelapa sawit. Ini diikuti oleh guna tanah **perhutanan** seluas **18,932.91 hektar** atau **19.89%**, **tanah tidak/belum diusahakan** seluas **7,424.46 hektar** atau **7.80%** dan diikuti oleh guna tanah yang lain.

